SmokeESC CAB-3000
tablice sterujące wentylacją pożarową

Opis urządzenia

CAB-3000 to seria uniwersalnych tablic sterujących do zastosowania w systemach wentylacji pożarowej zgodnych z EN 12101-6, 12101-13 oraz 12101-13. Tablice współpracując z pozostałymi elementami systemu SmokeESC znajdą zastosowanie w każdym typie budynku, kompleksowo sterując i monitorując wszystkie elementy systemu przeciwpożarowego.

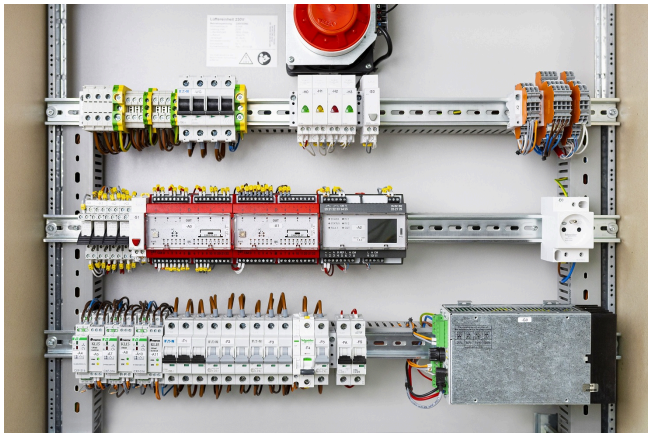

Wyróżniki

Uniwersalność
W zależności od potrzeb tablicę mogą być rozbudowywane np. o SZR, obsługę układów z wentylatorem rezerwowym oraz obsługę dodatkowych przepustnic dowolnego typu.

Łatwość konfiguracji
Łatwa w obsłudze aplikacja konfiguracyjna pozwoli sprawnie zmienić algorytm działania tablic w dowolnym momencie.

Na zewnątrz i wewnątrz
Dostarczamy tablice do zastosowań wewnętrznych i zewnętrznych odporne na warunki atmosferyczne. Stosujemy również obudowy ze stali nierdzewnej oraz ognioodporne EI90.

Zdalny monitoring
Zastosowanie modułów Innovation Energy TCM w tablicy pozwala na zdalne monitorowanie stanu tablicy i każdego podłączonego do niej urządzenia.

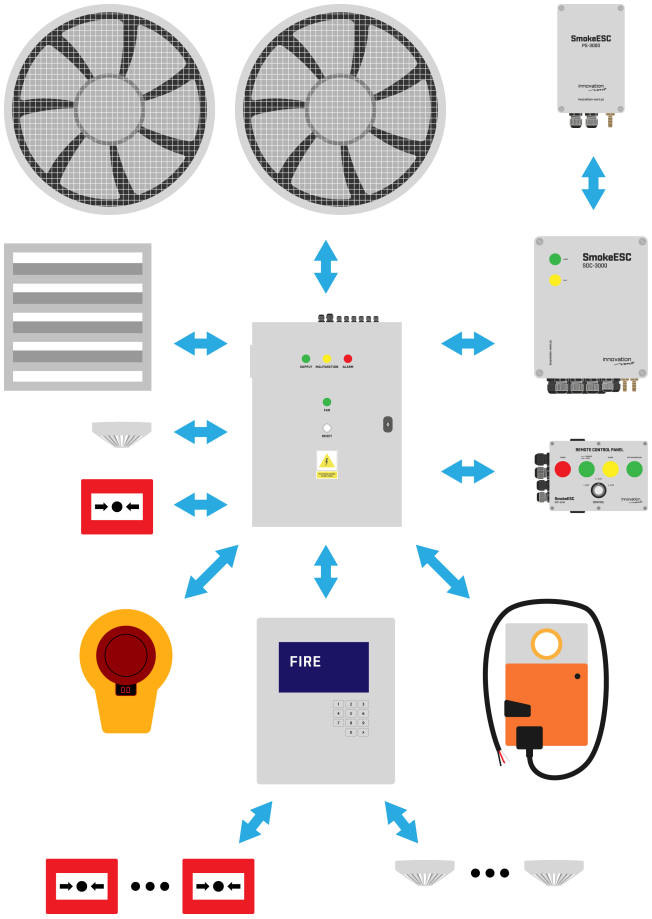

Parametry techniczne

PARAMETR	WARTOŚĆ
Napięcie zasilania	400 V AC
Temperatura pracy	od -25 °C do +50 °C
Obsługiwane siłowniki	z i bez sprężyny, 24 V i 230 V
Sterowanie falownikiem	do 18 kW
Komunikacja	IV BUS, Modbus RTU
Napięcie robocze	27,5 V DC
Pojemność akumulatorów	od 2.2 Ah do 40 Ah V DC
Stopień ochrony obudowy	IP55

Innovation Vent, Główna 26
83-021 Przejazdowo, Poland